

COMPLEXE SPORTIF
FRANÇOIS BERNARD

aux PONTS
de CÉ

VEND. 9 JUIN 2023 À 18H30

10^e MARATHON RELAIS NATIONAL INTER-ENTREPRISES



*Une autre façon
de courir 42,195 Km
par équipe de 6 coureurs*



COMITÉ
MAINE
ET LOIRE



marathonrelais.cd49ffse@gmail.com

www.cd49ffse.com



Notre histoire est aussi la vôtre

Partenaire des **SPORTIFS**



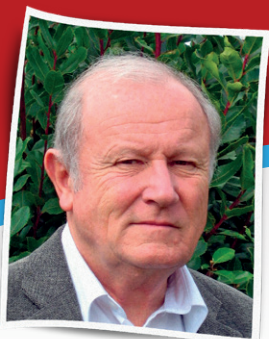

Président du Comité Départemental de Maine et Loire du Sport d'Entreprise

C'est dans un esprit festif et sportif que se déroulera, comme il est maintenant de coutume, ce Marathon Relais National Inter-Entreprises

qui fêtera cette année son 10^e Anniversaire sur le site du complexe sportif François Bernard aux Ponts-de-Cé.

Initialement programmé le vendredi 17 juin 2022, a été annulé et reporté en raison de la chaleur (37°) le soir du départ.

Le Comité Départemental du Sport d'Entreprise, fier de promouvoir le sport dans le monde du travail sur le Maine et Loire, se félicite de l'intérêt porté à cette manifestation imprégnée de l'esprit sportif et d'une grande convivialité. Innover, créer, échanger, être à l'écoute avec un souci constant d'ouverture, en prenant en compte les aspirations des entreprises, de leurs dirigeants et de leurs sportifs, telle est la trame d'un Sport d'Entreprise de dimension moderne et dynamique.

Cette démarche, pour ne pas dire cette mission, anime toute l'action d'un Comité d'Organisation fort de 120 bénévoles que j'ai l'honneur et le plaisir de présider depuis la mise en place de ce Marathon Relais le vendredi 1^{er} juin 2007.

Je souhaite que ce grand rassemblement soit une fois de plus couronné de succès et je tiens tout particulièrement à remercier toutes celles et ceux qui ont apporté leur concours, soutien et contribution à son organisation, ainsi que les partenaires institutionnels, officiels et privés.

Le Comité Départemental de Maine et Loire, espère cette année encore à travers cet événement sportif, qui regroupera quelques 220 entreprises, susciter la rencontre entre des familles de sportifs différentes au niveau des pratiques, des âges, des origines sociales et culturelles, mais aussi des entreprises et des catégories professionnelles.

Vivons ensemble ces moments de sport, animés fortement par le festif, le convivial et le familial.

Alain CHARRANCE



**ACTEUR DE PROXIMITÉ,
PARTENAIRE DU TERRITOIRE**

Crédit Mutuel
Anjou

BOULANGERIE
vertu
PÂTISSERIE

02 41 43 92 83

Retrouvons-nous sur boulangerieVertu

**CAVE DE
L'AUTHION**

VINS & BIÈRES

Tél. 02 41 91 20 20

contact@cavedelauthion.fr

www.cavedelauthion.fr

LOCATION
DE
VAISSELLE

1 Impasse du Pâtis des Joncs

49630 CORNÉ

PRODUITS
RÉGIONAUX

SUPER U

Les Justices

La Nouvelle
GRANGE de la
Chevalerie

— TRAITEUR ÉVÉNEMENTIEL —

Z.A. La Chevalerie, Le Plessis-Macé
49770 LONGUENÉE-EN-ANJOU
Tel. 06 09 64 49 88

www.lachevalerie.fr

SP
SÉBASTIEN
PORTIER

PALOMBA ASSURANCES

AREAS
assurances

32 années à votre service
Entreprises / Particuliers
Placements financiers

21 Rue Dupetit Thouars, 49100 Angers
Tél. 02 41 88 88 08 Orias 15006448
www.r.palomba.areas.fr
r.palomba@areas-agence.fr

LES DOSSIERS DE L'ÉPARGNE
L'AVANCE
EXCELLENCE
2021
ARÉLIA SANTÉ
AREAS ASSURANCES

Nicole Joubert
AGENCE IMMOBILIERE



ACHAT
VENTE
GESTION
LOCATION
NEUF
ENTREPRISE

Pour tous vos projets
immobiliers

43 rue Pasteur
49130 LES PONTS-DE-CÉ
02 41 47 80 30
pontsdece@nicole-joubert.fr





éthi*c* étapes

LAC DE MAINE
ANGERS

Nous hébergeons vos
passions ...

Vos stages
vos compétitions
vos réunions

Avenue du Lac de Maine
02 41 22 32 10

bienvenue@lacdemaine.fr
www.ethic-etapes-angers.fr

Maire des Ponts-de-Cé Vice-Président

d'Angers Loire Métropole



La ville des Ponts-de-Cé est très heureuse d'accueillir le dixième Marathon Relais National Inter-Entreprises et nous souhaitons la bienvenue

aux compétiteurs, à leurs accompagnateurs ainsi qu'aux organisateurs de cette compétition.

Avec ce marathon, la ville des Ponts-de-Cé confirme son image de ville sportive et dynamique symbolisée par le label national « ville active et sportive » ainsi que par celui délivré par le Comité Régional Olympique et Sportif de la région des Pays-de-la-Loire.

Le sport est fortement ancré dans notre ville qui, outre les 4000 licenciés répartis au sein de 44 clubs ou associations

sportives, héberge aussi la maison départementale des sports, le comité départemental olympique et sportif et de très nombreux comités départementaux.

C'est ici également que nous trouvons l'IFEPSA, institut de formations supérieures dans le domaine du sport.

Rarement mis en évidence, le sport d'entreprise est un formidable vecteur de cohésion d'équipe au sein d'une entreprise. Au-delà de son aspect lié à la santé, faire du sport en entreprise, c'est partager des moments collégiaux et conviviaux pour atteindre un même objectif, s'entraider, s'encourager, favoriser les échanges et souder un groupe. Un grand merci à tous les bénévoles qui s'impliquent pour la réussite de cet événement.

Bon marathon à tous.

Jean-Paul PAVILLON



41 rue de la Chambre aux Deniers
49100 Angers

☎ 02 41 22 80 00
✉ angers@maif.fr

Lactu web du sport en Anjou

20 16

PASSION SPORTS

49

www.passionsports49.fr

f t y i @passionsports49

#LA DALLE ANGEVINE

TROIS CATÉGORIES DE PROJET



PERFORMANCE

Catégorie dédiée aux athlètes et projets concernant la compétition, le haut niveau, la performance.



SOCIÉTAL

Catégorie destinée à des projets engagés, quand le sport agit positivement sur des enjeux globaux.



AVENTURE

Catégorie qui concerne des défis sportifs singuliers, individuels ou collectifs, et porteurs de sens.



L'ASSOCIATION
DE SOUTIEN
AU SPORT
ANGEVIN



PROMOUVOIR

Sur son site internet et ses réseaux sociaux, l'association partage au quotidien avec sa communauté la richesse et la diversité de la vie sportive angevine.



ACCOMPAGNER

Grâce à son Appel à Projets Sportifs annuel, l'association finance et aide des projets locaux, répartis en trois catégories : Performance, Sociétal, Aventure.



FÉDÉRER

Autour de son slogan porteur d'un état d'esprit, l'association rassemble les acteurs du mouvement sportif angevin par l'organisation régulière de temps forts.



Jusqu'au vendredi 30 juin 2023,
vous pouvez déposer votre projet sportif !
Vous êtes une association sportive, un(e)
athlète, un établissement scolaire...?
Vous avez un projet nécessitant un accom-
pagnement pour la saison 2023/2024 ?

**TÉLÉCHARGEZ LE DOSSIER DE CANDIDATURE
SUR : ladalleangevine.com**

Engagements

du Comité d'organisation

Relayer, dynamiser et mettre en valeur la pratique du sport dans le monde du travail auprès des sportives, sportifs et entreprises participantes

THÈMES DÉVELOPPÉS

La pratique du SPORT

Le suivi des entreprises dans cette démarche, l'implication des sportifs, la plus value de la pratique sportive pour l'entreprise. Epreuve sous la tutelle de la Fédération Française du Sport d'Entreprise, en partenariat avec la Fédération Française d'Athlétisme et de clubs locaux impliqués dans l'organisation.

L'apport sur le plan ECONOMIE

Créer et valoriser des relations inter entreprises par le biais de la pratique sportive.

Inciter les salariés à s'impliquer dans le monde associatif sur le thème « les valeurs du sport » en comptant notamment sur l'appui des sportifs de l'entreprise licenciés dans des associations.

L'investissement dans le monde ASSOCIATIF

Des volontés affichées auprès des participants : renforcement de la pratique du sport associatif, importance du réseau associatif, impact économique au travers du bénévolat et développement de la pratique sportive chez les jeunes.

Le LIEN SOCIAL

Le sport est un outil de développement de la culture d'entreprise et du lien émotionnel entre le salarié et son entreprise. Il est un facteur déterminant pour améliorer le climat social et ouvrir l'entreprise sur l'extérieur.

Le SPORT-SANTE

La pratique sportive a un impact bénéfique sur la santé des salariés, à condition qu'elle soit adaptée aux capacités, aux contraintes et aux contre-indications de chacun.

Dans la sphère de l'entreprise, le sport-santé peut-être à terme un levier de compétitivité.

Le SPORT POUR TOUS

Le sport offre la possibilité à chaque salarié de trouver la pratique de loisirs, de détente ou de compétitions, qui lui correspondent.



INTERSPORT[®]
Le sport, la plus belle des rencontres



mercier
Paysagiste

02 41 764 754
VERRIERES EN ANJOU
www.mercier-paysage.com



Anthony & Blandine BERNARD

agence de l'anjou

TRANSACTION - LOCATION - GESTION



9, rue du Haras - 49100 ANGERS

Tél : 02 41 87 52 52

www.agencedelanjou.fr

Le Sport dans l'Entreprise



La place du sport au sein des entreprises est un phénomène d'actualité, compte tenu de l'engagement

des acteurs du mouvement sportif, qui, pour beaucoup ont parfaitement compris et intégré le cheminement du sport de l'école à l'entreprise, en passant par le collège, l'université et le sport dans la Cité.

Les pratiques sportives en entreprise permettent d'appréhender le monde du travail différemment. Le temps passé pour les activités professionnelles crée des liens qui méritent d'être partagés dans un cadre plus convivial. Le sport est un moyen de créer du lien social au sein même de son entreprise et au-delà, au sein d'un réseau inter professionnel.

Le sport au sein de l'entreprise constitue un intérêt certain pour celle-ci. En effet, il permet de fédérer le personnel, de resserrer les liens. Ce facteur de cohésion sociale est un bénéfice considérable pour l'entreprise car il peut influencer sur la productivité. De même les bons résultats sportifs d'une équipe peuvent constituer un vecteur d'image valorisant pour l'entreprise.

Le Sport d'Entreprise est de plus en plus considéré comme un indicateur de bonne santé, donc un atout de tout premier ordre pour lutter contre l'absentéisme, le stress, le tabagisme, l'alcoolisme, etc.

A noter que des salariés investis dans la gestion, l'animation et la vie de l'association sportive de l'entreprise sont souvent ceux qui s'impliquent le plus dans la vie de l'entreprise, et fiers de porter et de défendre les couleurs de celle-ci.

Si le sportif de haut niveau améliore l'image de l'entreprise surtout au niveau de la communication externe, les salariés pratiquants facilitent les relations internes, permettent une plus grande convivialité et comblent le fossé qui existe parfois entre les différents niveaux hiérarchiques au sein de l'entreprise.

Plus que jamais il apparaît souhaitable de se pencher sur les bienfaits du Sport d'Entreprise qui n'est pas, comme le pensent encore certains, « perte de temps ».

En résumé, il s'avère de nos jours que la réticence pour le Sport d'Entreprise est plus la conséquence d'une méconnaissance de la pratique sportive qu'autre chose.

Le Sport d'Entreprise a toute sa place dans le concert du mouvement sportif français. Il est véritablement créateur de lien social, et véhicule des valeurs de solidarité et de convivialité.

Alain CHARRANCE

Président du Comité de Maine et Loire

Sport d'Entreprise

Vice-Président délégué

de la Ligue FFSE Pays de la Loire



2 100 coureurs au départ du 10^e Marathon Relais Inter Entreprises

Un 10^e anniversaire !



Quelques chiffres pour cette 10^e édition

Programmée le vendredi 27 mai 2020 puis le vendredi 11 juin 2021 mais annulée en raison de la crise sanitaire COVID-19. Reportée au vendredi 17 juin 2022 mais annulée compte tenu de la chaleur (37° à l'heure du départ).

Quelques 220 entreprises majoritairement du Maine et Loire et de la région des Pays de la Loire, et plusieurs d'autres régions dont l'Île de France, seront représentées avec 350 équipes au total, le maximum par entreprise étant de 3 équipes par zone géographique. A noter que

bon nombre d'entreprises ont disputé les neuf premières éditions. Cette fois encore, la participation féminine approchera les 40%, dont une trentaine d'équipes exclusivement féminines, ce qui est un record.

Comment expliquer un tel succès ?

Il y a un véritable engouement pour cette manifestation, le relais symbole de l'équipe où chacun individuellement porte les couleurs de l'entreprise et affiche toute la volonté de bien courir, fédère les sportifs de toutes disciplines et de tous niveaux sur la distance mythique du marathon. La préparation entre collègues, le midi ou le soir, voire le week-end réunit esprit d'équipe et convivialité pour un moment exceptionnel au sein d'une entreprise.

La notion d'entreprise est donc très forte ?

Encore plus qu'on ne l'imagine, sans doute. 290 entreprises, de tous secteurs d'activité ont fait part de leur souhait de participer, et ont retenu la date du vendredi 9 juin sur leur agenda. Plusieurs mois avant l'événement, on en parle, on se lance des défis, on se chambre... Au sein de chaque équipe de 6 relayeurs on retrouve des passionnés de course à pied désireux de partager un moment sportif et festif loin de toutes considérations hiérarchiques. Le respect de la performance de chacun, quel que soit son niveau, est aussi un élément fédérateur entre tous les participants... et les centaines de collègues et membres de leurs familles qui viennent les encourager !

Quel avenir pour le Marathon National Inter Entreprises ?

Après 420 équipes en 2019, nous limitons cette année à 350 équipes soit 2 100 coureurs et certainement le triple d'accompagnateurs, supportrices et supporters qui se retrouveront au Complexe Sportif François Bernard aux Ponts-de-Cé ce vendredi 9 juin 2023 à 18h30. L'équipe organisatrice du Marathon Relais (120 bénévoles) est rodée avec des responsables de pôles qui gèrent au mieux chacune des activités inhérentes au bon déroulement de la manifestation.

Cette année verra des évolutions quant au suivi de la compétition, aux animations durant la soirée pour marquer ce dixième anniversaire, et à l'aménagement des différents stands. Nous garderons une attention accrue pour les pôles Sécurité et Assistance Médicale en mettant également l'accent sur la gestion des sanitaires. Nous veillerons à une bonne communication, avec un fléchage pour faciliter l'accès aux parkings en favorisant l'accès des cyclistes et des piétons au Complexe Sportif François Bernard. Autant d'initiatives qui visent à satisfaire les nombreuses équipes et peut être de dépasser, pour accueillir le plus grand nombre, un chiffre croissant d'équipes à l'occasion de la 11^e édition de 2024 !

Fabien BOURDIN

Coordonnateur du Marathon Relais

macron store | Angers-Avrillé
32 place du bois du Roy 49240 Avrillé
Ouverture du Lundi au Vendredi de 9h à 12h et de 14h à 18h
Samedi de 9h30 à 12h30

macron store
Spécialiste matériel et textile
sportif & d'entreprise
06 67 99 98 76
orhonsports@gmail.com
www.orhon-sport-creation.fr

OS
Équipementier Sportif

Matériel-Textile Objet de communications
Coupes-Médailles-Trophées
Marquages Sérigraphie-Flocage-Broderie

Ponts-de Complexe François B

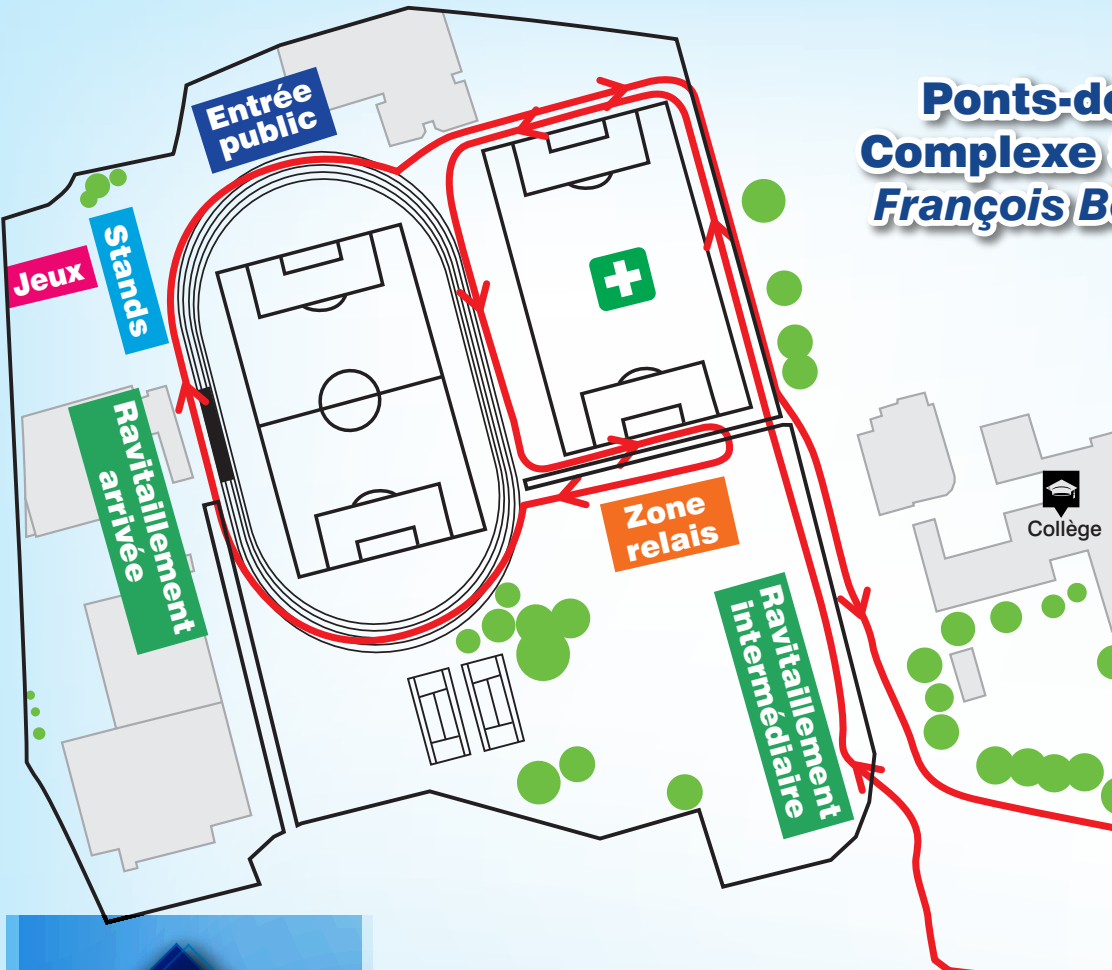

Découvrez
en page suivante
les 12
associations
représentées



angers Loire
métropole
communauté urbaine



aldev
ANGERS LOIRE DÉVELOPPEMENT



CDOS
MAINE-ET
LOIRE

20
TERRE
DE JEUX
24

ANJOU.
TERRE
D'EXCELLENCE

MAIRIE DE ANGERS
anjou



e-Cé
Sportif
Bernard

10^e Marathon Relais

NATIONAL INTER-ENTREPRISES

Vendredi 9 JUIN 2023 à 18h30



COMITÉ
MAINE
ET LOIRE

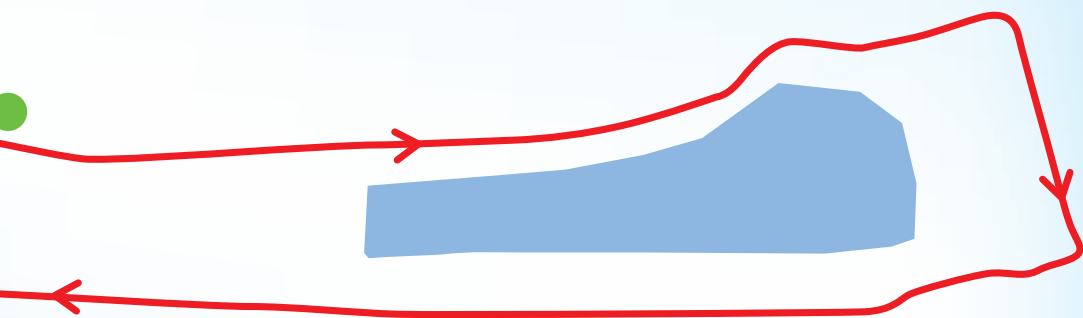

L'Authion

Crédit  Mutuel
Anjou

Le Courrier
de l'ouest

Région
PAYS
de la
LOIRE

Alouette

Où et quand vous voulez !

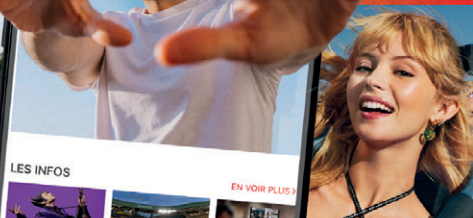
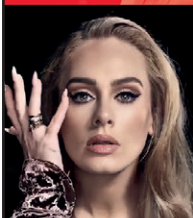

1^{ÈRE} RADIO RÉGIONALE DE FRANCE

Stand pour 12 associations

- SOS AMITIE
- RADIO ALOUETTE
- VAINCRE LA MUCOVISCIDOSE
- ARSLA « MALADIE DE CHARCOT »
- AUTmentCAP
« MAISON DE L'AUTISME »
- FEDERATION FRANCAISE
DE CARDIOLOGIE
- FACE ANGERS
« ENTREPRISES
contre l'EXCLUSION »
- LIGUE des PAYS DE LA LOIRE
du SPORT D'ENTREPRISE
- COMITE DEPARTEMENTAL
DE LA LIGUE CONTRE LE CANCER
- COMITE DEPARTEMENTAL
OLYMPIQUE ET SPORTIF DE MAINE
et LOIRE
- ASSOCIATION COOPERATION
SPORTIVE avec l'AFRIQUE
et BAMAKO
- GOOVE ANGERS / SPORT SANTE

16^e ÉDITION
SOCCER MEETING
TOURNOI INTER – ENTREPRISES

Avrillé
VILLE-PARC

STADE DELAUNE
23 juin 2023
16 h

soccer-meeting.fr
02 41 69 26 91

www.ville-avrille.fr

Logos: COCOCO, IFC, and others.



Toujours une bonne Adresse
près de chez vous !

Expertise **ACHETER**

VENDRE

LOUER **GÉRER**
Coopération Proximité

Humanisme Réseau
Efficacité

ladresse-49.com

Animations de la soirée



La fanfare ChiK and ChoK

Un des projets artistiques de la compagnie Béleza', compagnie angevine spécialisée depuis 2008 dans les spectacles musicaux pour la rue (fanfare, échassières, parade lumineuse) et composée d'artistes professionnels qui tournent sur toute la France.

La fanfare ChiK and ChoK : un répertoire Chok, des idées Chik parfois Dandy, parfois Punky, assurément Funky...

Cinq musiciens, deux échassières, ChiK and ChoK est dans la place.

- Univers musicaux parcourus : hip hot, funk positif, dandy rap, reggae love
- Terrains de jeux : château, ruelle, festival, église, parc, salon, entreprise,...



contact@compagniebeleza.fr
www.compagniebeleza.fr
 06 62 67 14 42



Et...
Les Ladies United



Kyriad

HOTEL

HOTEL - RESTAURANT 3*

Allée de la Bergerie
 49130 Les Ponts de Cé

Tél. 02 41 44 92 44
 Fax 02 41 44 92 24
 Email : angers.pontsdece@kyriad.fr

ANJOU MAINE

Toute une banque
pour vous

CONNIVENCE

IMPRIMERIE

Tél. 02 41 60 55 44

www.imprimerie-connivence.fr

Une addition
d'outils pour une
multiplication
de solutions

IMPRESSION
OFFSET
TRADITIONNEL

IMPRESSION
LED UV

WEB TO PRINT

Comité de Pilotage Marathon-Relais 2023



Photo septembre 2019

Président du Comité d'Organisation *Alain CHARRANCE*

Coordonnateur du Marathon Relais *Fabien BOURDIN*

Animateurs Micro Marathon Relais *Thierry LARDEUX - Fabien BOURDIN*

Couverture Photos et Vidéos

Photographes *Bernard MARCEL - Bernard TURLIER*

Drone *Raymond BOURDAIS*

Sportimages49 *Youssef SIMPARA*

Relations avec les Services techniques des Ponts-de-Cé *Patrick MARZELLIER*

Pôle Accueil entrée / Sécurité - Gestion des parkings *Patrick MARZELLIER - Alain BLANCHET*

Pôle Bar et Restauration *Patrick ALLARD - Gilles BRAUD - Christian GAUTIER*

Pôle Assistance Médicale et des Premiers Secours

Frédéric HERPIN - Dr Claude TUCHAIS - Dr Jacques TONDUT

Pôle planification sponsors sur dossards, écran géant, arches

Olivier ESNAULT - Régis BLAIN

Pôle Accueil, Informations équipes, distribution sacs et dossards

Olivier ESNAULT - Régis BLAIN

Pôle Chronométrage *Olivier ESNAULT - Anne-Cécile COSTERIGENT*

Pôle Gestion des Commissaires de la Course *Pascal DENIS - Bruno ARNOUX*

Pôle Gestion lots (fournisseurs et partenaires), Récompenses, Palmarès

Jean René LUCAS - Michel ROSAENZ

Pôle Fléchage du parcours, Installations banderoles, Ravitaillements

Jean Claude HIPPOLYTE - Lucien LOISEAU - Frédéric ROSIN

Pôle Montage et démontage (Stands et matériels divers) *Mathieu JANEAU - Bruno ARNOUX*

PC Central / Secrétariat téléphonique

Marie Christine CHARRANCE - Marie Claude CESBRON - Armelle JANEAU - Antoinette ROSAENZ

+ 80 bénévoles répartis sur les différents pôles

National Inter Entreprise

Petra BAJEAT et **Jean-Jo BRECHETEAU**
Qu'ils en soient tous les deux vivement remerciés !
Deux références du Sport Amateur
et de l'Athlétisme Angevin



Petra BAJEAT Club E2A Angers

- **8 Sélections en Equipe de France Master**
- **4 records du monde**

F50 (hauteur, longueur, pentathlon, indoor 2019)

F50 (hauteur, outdoor 2018 battu depuis)

- **5 records d'Europe**

F45 (longueur - indoor 2014)

F55 (longueur, 60 m haies, pentathlon – outdoor 2021)

F55 (heptathlon – outdoor 2021)

F50 (longueur, outdoor 2018 battu depuis)

- **23 meilleures performances françaises** (indoor + outdoor)
- 4 F45 – 10 F50 – 9 F55.

Jean-Jo BRECHETEAU Club E2A Angers

- Médaille de bronze 4x800 m championnat de France à Dreux 1986 (*record personnel 800 m 1'49''90*)
- Médaille de bronze 10 000 m championnat de France 1999 sur piste à La Roche sur Yon (29'51'')
- 11 titres de champion de France catégorie vétéran 1 (2001 à 2004)
5 000 m, 10 000m sur piste à Aix les Bains
- 4 titres 10 km sur route
- 4 titres semi-marathon
- 1 titre cross-country
- 2 victoires Courrier de l'Ouest Cross des AS 2001 et 2003
- 7 titres champion départemental de cross-country
- record 10km route: 29'38 » à Langueux
- record semi-marathon: 1h03'22" St Paul-Morlaix 2003



COMITÉ MAINE ET LOIRE

22^e édition de la Ronde de Noël

le samedi 16 décembre 2023

Organisée par l'Association « La Course à Pied La Meignanne »

17h00 Course en duo de 4,300 km

18h00 Course de 10 km

Challenge Inter-Entreprise Comité Départemental du Sport d'Entreprise
 (temps additionné 3 coureurs d'une même entreprise)

Afterwork Sport

SPORT SANTÉ – SPORT EN ENTREPRISE

Le principe général Afterwork Sport Se retrouver entre collaborateurs, de manière conviviale, autour d'animations sportives, après une journée de travail.



CDOS
MAINE-ET
LOIRE

Le concept Sensibiliser des dirigeants d'entreprises aux bienfaits du sport et faire rentrer les activités sportives dans l'entreprise.

Le message « Le sport est un levier de compétitivité pour l'entreprise. Vous avez tout à gagner à faire rentrer le sport dans votre entreprise »
L'impact de l'activité physique, synonyme de **Sport Santé** sur bon nombre de paramètres : la productivité, le présentisme, le climat social,...

Les objectifs

- **Aider les entreprises** souhaitant mettre en place des activités physiques et sportives dans leurs stratégies et pratiques managériales.
- **Mettre en avant les actions des fédérations** impliquées avec les entreprises.
- **Apporter des réponses** aux questions et des **exemples de bonnes pratiques** aux dirigeants d'entreprise.



COMITÉ
MAINE
ET LOIRE



CERFRANCE, PARTENAIRE DU
MARATHON RELAIS NATIONAL
INTER-ENTREPRISES 2023

CONSEIL & EXPERTISE COMPTABLE

02 41 33 66 66
www.49.cerfrance.fr



ANJOU TEXTILE
Création

Spécialiste du Textile et Marquage

Tél : 02 - 41 - 76 - 48 - 07

www.anjoutextilecreation.fr

Charte de l'Eco-athlète Marathon-Relais 2023

Le Comité Départemental de Maine et Loire

du Sport d'Entreprise, en partenariat avec la ville des Ponts-de-Cé, Angers Loire Développement (ALDEV), le Comité Départemental Olympique et Sportif, le Département Maine et Loire Anjou et la Région des Pays de la Loire, a décidé d'inscrire cette épreuve dans une démarche durable, par des actions simples et concrètes. En effet, chacun peut œuvrer en pratiquant son sport avec plus d'équité et en protégeant l'environnement.

Ainsi, à l'occasion de ce 10^e Marathon Relais

- **Article 1** *Je m'engage* à favoriser les modes de déplacement propres (vélo, bus) ou à utiliser le co-voiturage, sachant que les déplacements restent la source la plus importante en émission de CO².
- **Article 2** *Je m'engage* à déposer mes déchets dans les conteneurs de tri sélectif mis à ma disposition. Tous les gobelets utilisés aux ravitaillements et aux bars seront récupérés par l'organisation et valorisés pour favoriser le développement de l'économie positive
- **Article 3** Dans ma pratique de la course à pied, *j'essaierai* de limiter au maximum l'utilisation de déchets en restreignant notamment l'impression des résultats des compétitions que je peux consulter via internet.
- **Article 4** Pour ma santé et le respect de l'environnement, *je m'engage* pour l'avenir à favoriser la consommation de produits locaux de saison.
- **Article 5** *Je m'engage* à ne pas consommer de substances interdites inscrites dans la liste des produits interdits du Code Mondial Antidopage.
- **Article 6** Ma recherche de performance ne doit pas se faire au détriment du respect des autres. *Je ferai* donc preuve de courtoisie envers les autres participants et les organisateurs de l'épreuve.
- **Article 7** *Je participe* autant que faire se peut à la vie associative de mon club en étant bénévole.
- **Article 8** C'est la diversité qui fait la richesse de la course à pied, *je veillerai* donc à cultiver cette convivialité, et à aller vers l'autre, quels que soient son âge, son origine, sa condition physique ou sociale.
- **Article 9** La course à pied est le sport propre et durable par excellence. *Je m'engage* donc à être le meilleur ambassadeur du développement durable au quotidien, en actes et en paroles auprès de mes relations.

Les conseils "clefs" pour devenir propriétaire

1 rendez-vous conseil gratuit et sans engagement

ANTICIPER pour mieux réussir avec



Courtier en prêt immobilier

Propriétaires, futurs propriétaires, nous vous accompagnons et négocions pour vous les meilleurs taux de crédits immobiliers.

Etude de financement gratuite

- Evaluation du niveau d'emprunt lié au projet
- Analyse de la durée et des mensualités nécessaires à votre prêt.

Constitution du dossier et négociation avec les banques

- Recherche du meilleur taux.
- Solution de financement optimisée.
- Accompagnement jusqu'à la signature devant notaire.
- Gain de temps.

Trouvez votre agence locale en vous connectant sur : www.credit-taux-service.fr/nos-agences/

Notre siège à Angers
7 esplanade de la gare - 49100 Angers
Tél. : 02 41 88 49 49
www.credit-taux-service.fr

Courtier en Prêt Immobilier

Credit Taux Service 7 esplanade de la Gare 49 100 ANGERS - RIC d'ANGERS n°528 057 185 - Garantie Financière et Responsabilité Civile Professionnelle conformes au code des Assurances contrat n°B1301854PAPR / LLOYD'S France SAS Service clients : 7 esplanade de la Gare 49 100 ANGERS Tél. : 02 41 88 49 49
Sous le contrôle de l'ACAP 61 rue Talbot 75 009 PARIS - Immatriculation Régistre CRISAS 110294589 (www.crisas.fr).
Etablissements de Crédits Particuliers - consultez notre site internet (www.credit-taux-service.fr)



BMW SÉRIE 2 ACTIVE TOURER DÈS 490 €/MOIS SANS AUCUN APPORT*



DISPONIBLE ÉGALEMENT EN
HYBRIDE RECHARGEABLE.

ENVERGURE Angers - Saumur

Prise de rendez-vous en ligne



Exemple pour une BMW 218i Active Tourer M Sport + Pack Premium. 36 loyers linéaires : 490 €/mois. Location Longue Durée sur 36 mois et pour 30000 km incluant l'entretien et l'extension de garantie. Assurance perte financière à souscrire par l'intermédiaire de BMW Finance ou auprès de l'assureur de votre choix, sous réserve d'en justifier auprès de BMW Finance. Offre réservée aux particuliers pour toute commande d'une BMW 218i Active Tourer M Sport + Pack Premium dans les concessions participantes avant le 30/06/2023 sous réserve d'acceptation par BMW Finance, SNC au capital de 87 000 000 € - RCS Versailles 343 606 448, inscrit à l'ORIAS sous le n°07 008 883. Depuis le 01/09/2018, les véhicules légers neufs sont réceptionnés en Europe sur la base de la procédure d'essai harmonisée pour les véhicules légers (WLTP), procédure d'essai permettant de mesurer la consommation de carburant et les émissions de CO₂, plus réaliste que la procédure NEDC précédemment utilisée. *Hors pièces d'usure
Modèle présenté : BMW 230e Active Tourer M Sport avec options à 690 €/mois.

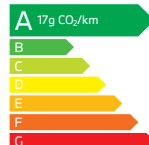

Au quotidien, prenez les transports en commun #SeDéplacerMoinsPolluer